العارضة
ARDAH
جمعية بر العارضة بجازان

لعطائكم أثر

التقرير السنوي

2024م

جمعية بر العارضة بجازان

بسم الله الرحمن الرحيم

أثر عطاؤكم

أثر عطاؤكم يظهر فـي تهللِ وجـه أبٍ كـان يحمـل هم قـوت أطفالـه.. وفي فرحة أسرة بمسكن ملائم يأويهم.. وفي فرحة يتيمٍ بلباسٍ جديد في نهار العيد.

من أقوال

خادم الحرمين الشريفين

الملك سلمان بن عبدالعزيز آل سعود

ما يميز هذه البلاد هو حرص قادتها على الخير والتشجيع عليه. وما نراه من مؤسسات خيرية في مختلف المجالات. سواء التي تحمل اسماء ملوك هذه البلاد أو سواها إلا جانباً واحدا من الجوانب المشرقة.

من أقوال

ولي العهد الأمير

محمد بن سلمان بن عبدالعزيز آل سعود

كل من يتذوق عمل الخير لن يتركه أبدا. وسمو سيدي الملك سلمان زرع فينا حب عمل الخير ديننا الإسلامي الحنيف دين التكافل والتعاضد و التآزر وشريعتنا الإسلامية تؤكد على عمل الخير.

كلمة رئيس الجمعية

الحمد لله الذي أنزل الرحمة في قلوب المحسنين ووعدهم بالأجر العظيم.
والصلاة والسلام على نبينا محمد وعلى آله وصحبه أجمعين، أما بعد:
فهاهي جمعيتكم جمعية البر الخيرية بالعارضة تضع بين أيديكم حصاد عام كامل بتقريرها السنوي لعام 2024
الذي يوضح ما قامت به من أعمال خيرية ومساعدات مالية ومشاريع إغاثية وتنموية؛ استفادت منها الأسر المحتاجة المسجلة في الجمعية.
وكل هذا بفضل الله ثم بدعم حكومتنا الرشيدة ممثلة بخادم الحرمين الشريفين وولي عهده الأمين.
فجزاهم الله كل خير على ما يقدمونه من دعم للأعمال الخيرية.
والسلام عليكم ورحمة الله وبركاته .

رئيس مجلس الإدارة
عبدالله حسين يحيى العبدلي

الرؤية

مجتمع محلي
تنموي مستدام

الرسالة

تحسين جودة الحياة المعيشية والاقتصادية لمجتمعنا المحلي من خلال برامج مبتكرة وشراكات فاعلة

الأهداف العامة

- تقديم المساعدات العينية والمادية للفئات المحتاجة.
- تحسين المستوى المعيشي للفئة المستهدفة.
- تأهيل الأسر المستفيدة وتمكينهم للاعتماد على أنفسهم.
- تدريب أبناء المستفيدين وتأهيلهم لسوق العمل.
- تقديم المساعدات الطارئة في أوقات الكوارث والأزمات.
- تنفيذ ودعم المشاريع والبرامج الموسمية.

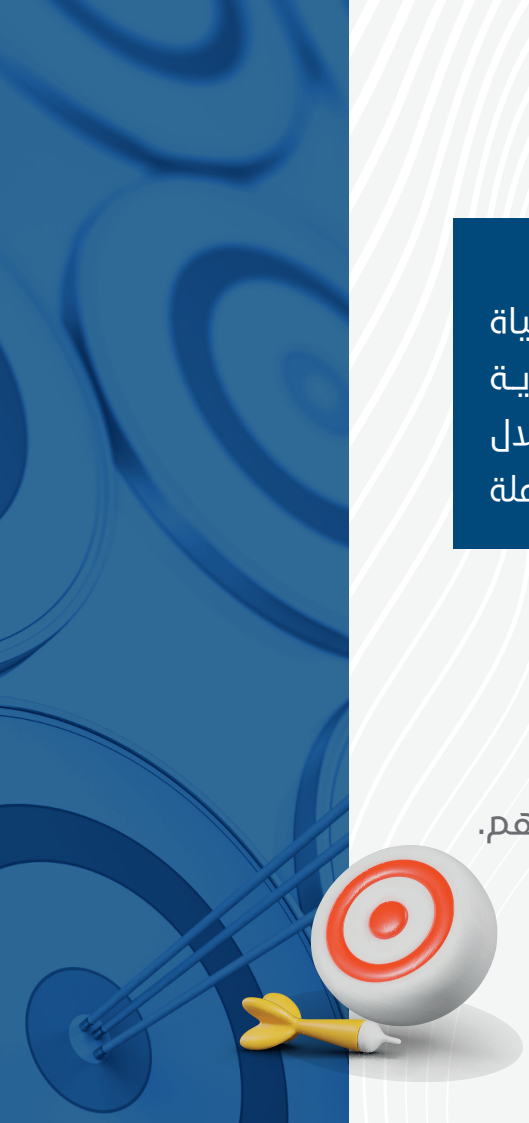

احصائيات

إجمالي المستفيدين من خدمات الجمعية

22059 أسرة

عدد الأيتام

1580 يتيم ويتيمة

إجمالي المساعدات والخدمات المقدمة

9.351.870 ريال

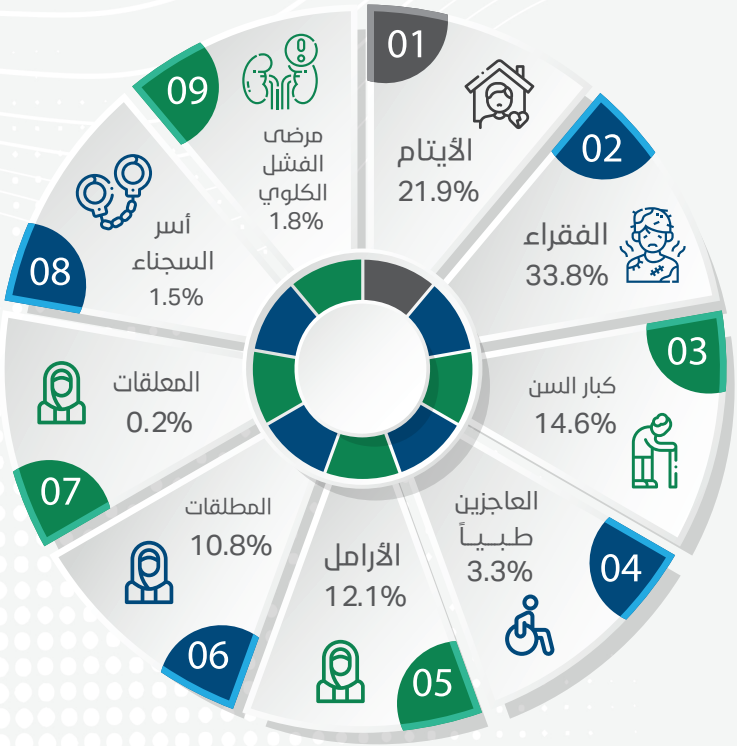

برامج ومشاريع الجمعية

الجانب الرعوي

المشاريع المستمرة

يتم تنفيذها بشكل شهري طوال العام

مشروع الكفالة الشهرية (السلة الغذائية)

يتم صرفها للأيتام والأسر الأشد حاجة من خلال متجر مواد غذائية ويكون للأسر الحرية في شراء مكونات السلة حسب حاجتها.

الفئات المستفيدة:

الأيتام والأسر الأشد حاجة

فئات الكفالة:

عدد الأفراد	القيمة
2-3	300
4-5	400
6-8	500
9 فأكثر	600

عدد الأسر الأيتام 452 أسرة.

عدد التابعين 1424 يتيم

عدد الأسر الفقيرة 237 أسرة.

عدد التابعين 1558 فرد

تكلفة المشروع

3.458.721 ﷼

لـ (8112) أسر وأيتام.

و (337) أسرة أيتام.

مشروع سقيا الماء

الفئات المستفيدة:
الأيتام ومرضى الفشل الكلوي

المشروع ينفذ على ثلاثة مسارات

- كراتين الماء
- إيصال الماء للمنزل
- خزانات الماء

عدد الأسر المستفيدة
1680 أسرة

تكلفة المشروع
407.207 ﷼

برامج ومشاريع الجمعية

الجانب الرعوي

المشاريع الموسمية

يتم تنفيذها في أوقات معينة خلال العام

تفطير الأسر في شهر رمضان

ويتم صرفه بإصدار قسائم شرائية بقيمة السلة الرمضانية وترسل بالرسائل النصية للمستفيد, يتم صرفها من خلال متاجر مواد غذائية متعاقدة مع الجمعية.

الفئات المستفيدة: جميع الفئات

عدد الأسر	1818 أسرة
تكلفة المشروع	962.000 ﷼

كسوة العيد للأيتام

الفئات المستفيدة:

الأيتام

بـ 218.250 ﷼

وعددهم

1460 يتيم ويتيمة.

الأضاحي

الفئات المستفيدة:

الفقراء الأشد حاجة

بـ 165.000 ﷼

لعدد

81 أسرة

برامج ومشاريع الجمعية

الجانب الرعوي

الطارئة والعامة

يتم تنفيذها حسب توفر الدعم

السلال الغذائية

الفئات المستفيدة:

جميع المستفيدين

السلال
10104
سلة

التمور
5000
كرتون

زكاة الفطر
1000 كيس
40 دقيق
كيلو

الذبائح
100
ذبيحة

الدقيق
3800
كيس

بتكلفة

2.192.446 ﷼

زكاة المال

إيـــــداع زكـــــاة المـــــال

في حسابات المستفيديـن

الفئات المستفيدة:

الأيتام والفقراء الأشد حاجة

إيداع 329650 ﷼

لـــ 335 أســـــرة.

تفريج الكرب

بتكلفة: 322.536 ﷼

فاتورة كهرباء
13 حالة

تأثيث منزل
21 حالة

دعم إيجار
03 حالات

ترميم منازل
01 حالة

مساعدة صحية
01 حالة

مساعدة غذائية
02 حالتين

مساعدة الشباب المقبلين على الزواج

عدد المستفيدين:

05 أفراد

بـ 25.000 ﷼

الأجهزة الكهربائية

توفير وتوزيع الأجهزة الكهربائية

ثلاجات | غسالات | مكيفات | أفران | برادات

عددها **159 جهاز**

تكلفة المشروع **63.334 ﷼**

برامج ومشاريع الجمعية

الجانب التنموي

السكن

بتكلفة: 1.107.726 ﷼

عدد المستفيدين 305 أسرة

على النحو التالي:

- البناء
- الترميم
- سداد الايجار
- التسكين بالتعاون مع الاسكان التنموي
- توفير التكييف لمستفيدي الإسكان التنموي

تنمية وتمكين اليتيم

برنامج عناية لرعاية الأيتام

بتكلفة: 100.000 ﷼

لـ 120 يتيم ويتيمة.

الهدف العام للبرنامج:

بناء اليتيم قيمياً ومهارياً ومعرفياً.

الأنشطة:

البرامج واللقاءات والدورات
26

تفعيل المناسبات الاجتماعية
08

برامج الأمهات
04

برامج ومشاريع الجمعية

الجانب المؤسسي

الاستراتيجية

بعد إنجاز خطة استراتيجية دامت 5 أعوام أعدت الجمعية خطة استراتيجية هي الرابعة منذ تأسيس الجمعية. تمتد لثلاثة أعوام 2025-2027م

الأبعاد الاستراتيجية

المستفيد – العلميات – التعلم والنمو – المالي

الركائز الاستراتيجية

1- تحسين وتجويد الخدمة
2- تهيئة بيئة العمل المؤسسي وبناء الشراكات
3- التعليم والتطوير لرفع كفاءة العاملين
4- تعزيز الاستدامة المالية

الأهداف الاستراتيجية

1- رعاية وتنمية المستفيد
2- تحسين وتجويد العمليات والإجراءات الداخلية
3- التعليم والتطوير لرفع كفاءة العاملين
4- تنمية الموارد المالية واستدامتها

القيم

الخصوصية – الشفافية – الجودة والاتقان - العدالة

- تحقيق نسبة 97.59% في تقييم الحوكمة عن العام 2023م.
- تنفيذ دورة تدريبية بعنوان ((تحليل الأعمال)) للعاملين بالقطاع غير الربحي بمحافظة العارضة.
- عقد لقاء عن دور القيادة التنفيذية ومجلس الإدارة في تطوير المنظمات غير الربحي لجميع الجهات غير الربحية بالمحافظة.

- ورشة عمل توعوية عن مخاطر مكافحة جرائم غسيل الأموال وتمويل الإرهاب في القطاع غير الربحي.
- حضور لقاء تواصل المملكة 2030 في جازان.
- تدريب وتطوير الموظفين بأكثر من 10 دورات تدريبية تخصصية وعامة.

- المشاركة في ورشة عمل تمكين شراكات الجمعيات مع منصة إحسان.
- قياس أداء المنظمة والعاملين والمشاريع.
- ✓ متوسط أداء العاملين 94.4%
- ✓ متوسط أداء المشاريع 89%

برامج ومشاريع الجمعية

الجانب الاستثماري

والاستدامة المالية

ضمن الاسناد الحكومي

البدء في تنفيذ مشروع بناء

92 وحدة سكنية

في محافظة فرسان.

ضمن الاسناد الحكومي

تشغيل مشروع الشاليهات الترفيهي

مركز الرعاية النهارية

عدد الملتحقين 52

أبرز خدمات المركز

- العلاج الوظيفي العلاج الطبيعي.
- علاج النطق والتخاطب.
- تأهيل وتدريب وتنمية مهارات.
- جلسات تكامل حسي.

أبرز الأنشطة التي نفذها المركز

- عقد شراكات مجتمعية وتفعيلها .
- استقبال مقاعد مجانية.
- تقديم جلسات لحالات من خارج المركز برسوم مناسبه لهم.
- تفعيل أنشطة وندوات توعوية خارج المركز مثل (سرطان الثدي والسكري وغيرها).
- تفعيل أنشطة أسبوعية للمستفيدين لتنمية مهاراتهم الاجتماعية.

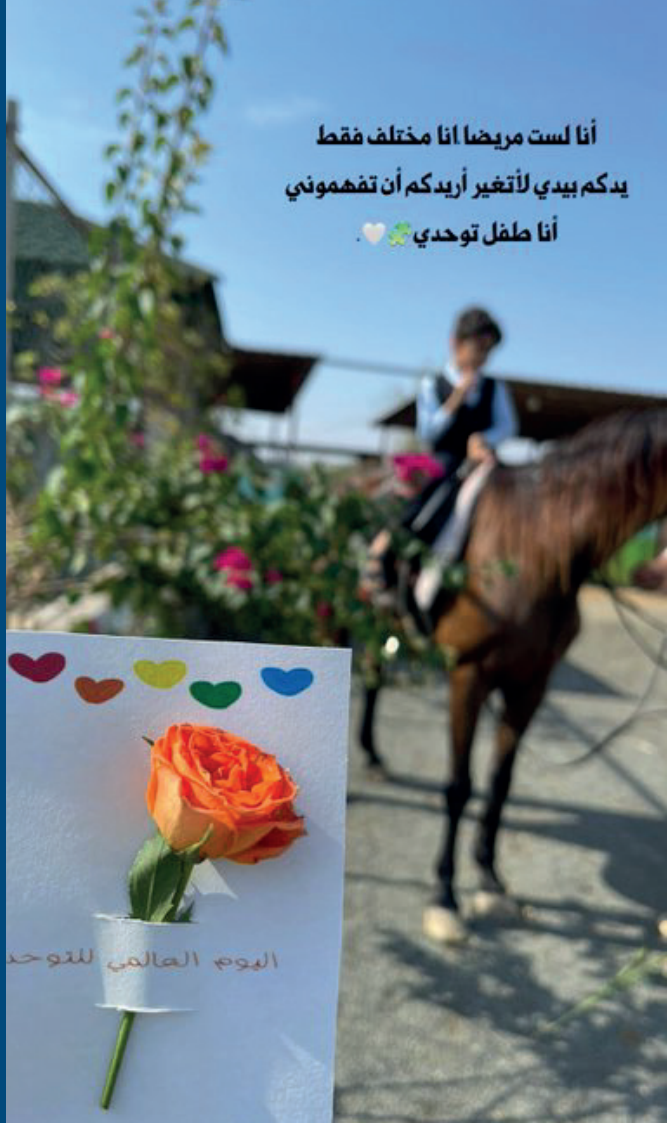

برامج ومشاريع الجمعية

جانب المشاركة

في الفعاليات الاجتماعية

- المشاركة بركن تعريفي في حفل اليوم الوطني 94.
- المشاركة في تنفيذ مبادرة تسوية المقابر المتضررة جراء السيول والأمطار ضمن المسؤولية الاجتماعية مع بلدية محافظة العارضة وجمعية إكرام الميت بالعارضة.
- إقامة اللقاء السنوي الثالث عشر للجهات الحكومية.

برامج ومشاريع الجمعية

الجانب التطوعي

في جانب التطوع

تنفيذ: 51 فرصة تطوعية

بمشاركة: 221 متطوع ومتطوعة

بإجمالي: 8151 ساعة تطوعية

بعائد اقتصادي:

بـــــ 185.250 ﷼

الشراكات والاتفاقيات

وزارة الموارد البشرية ضمن مبادرة توأمة الجمعيات المميزة مع الجمعيات الناشئة والمحتاجة للدعم المعرفي والإداري, بحيث تعتبر جمعية البر الخيرية بالعارضة بيت خبرة في العمل الخيري.

الموارد البشرية والتنمية الاجتماعية

أمانة منطقة جازان
بلدية محافظة العارضة

بنك التنمية الاجتماعية
SOCIAL DEVELOPMENT BANK

جمعية حرف التعليمية
HARF EDUCATIONAL ASSOCIATION

سمعك
Samaak
جمعية سمعك لذوي الإعاقة السمعية بمحافظة صامطة
Samaak Association For people with hearing impairment In Samtah Governorate

جمعية عون الطبية
UOON MEDICAL ASSOCIATION

مجتمع حيوي
VIBRANT COMMUNITY

الداعمين والشركاء

إحسان
منصة وطنية للعمل الخيري

بنك البلاد
Bank Albilad

ber
مؤسسة صندوق موظفي (سابك) الخيري - برّ

أوقاف الراجحي
AL RAJHI ENDOWMENT
صالح الراجحي
SALEH AL RAJHI

مرافق
MARAFIQ

أوقاف الضحيان
Aldohyan Endowments

عبدالله العثيم الخيرية
Abdullah Al Othaim Charity
مؤسسة عبدالله صالح العثيم وأولاده الخيرية
Abdullah Saleh Al Othaim & Sons Charity

أوقاف علي عبدالعزيز الضويان
Awqaf Ali Abdulaziz Al-Dowayan
عطاء بإحسان

برنامج عبدالرحمن بن عبدالله الموسى لخدمة المجتمع
Abdul Rahman Bin Abdullah Al Mousa Community Service Program

مؤسسة الشيخ علي بن عبدالله الدفالي الخيرية
Sheikh Ali Abdullah Al Juffali Foundation Charity

مؤسسة الشيخ علي بن عبدالله الدفالي الخيرية
Sheikh Ali Abdullah Al Juffali Foundation Charity

وقف الشيخ
سليمان بن عبدالله المهنا
-رحمه الله-

مؤسسة محمد بن عبد الله بن سعيدان وأولاده الخيرية
اكتسب بيدك

القرعاوي

ناظر
الوقفية

القريان
لخدمة المجتمع

وقف عبدالعزيز بن عبدالرحمن العقيل

مؤسسة أبناء علي عثمان الماجد

مؤسسة سامي علي الجفالي الأهلية
SAMI ALI ALJUFFALI FOUNDATION

مؤسسة وقف عبدالرحمن عبدالعزيز الجميح الخيرية

العبيكان الخيرية

الداعمين والشركاء

مواكب الأجر

الشركة السعودية للكهرباء
Saudi Electricity Company

وقف ريس
عبدالله بن عبدالرحمن

مؤسسة علي بن حسين بن جمران الأهلية
BINHOMRAN NGOS FOUNDATION

مؤسسة الحبيب الخيرية

جود الإسكان

الدكتورة فوزية الجفالي

أبانمي أوقاف

أوقاف الغذا

جمعية البر الخيرية بجازان

أوقاف
الهيئة العامة للأوقاف
GENERAL AUTHORITY FOR AWQAF

تبرع

مؤسسة الماجد الأهلية
محمد بن عبدالله بن إبراهيم الماجد رحمه الله

مؤسسة حمد المحيسن الخيرية
Hamad Al Mohaissin Charitable Foundation

عبدالعزيز التويجري الأهلية
Abdulaziz AlTuwaijri Foundation

مؤسسة صالح بن ثويني الثنيان
SALEH THUWAINI AL-THUNAYAN FOUNDATION

العنقري
Al-Angari
شركة العنقري القابضة (عبدالله العنقري وشركاه)

بنك الرياض
Riyad Bank

سقاية
مؤسسة سقاية الأهلية

الجميح الخيرية
AL ALJOMAIH CHARITY

السبيعي الخيرية

Alnuwaih

الحلول الاجتماعية

العارضة
ARDAH
جمعية بر
العارضة بجازان

حسابنا بمصرف الراجحي SA 4280000
225608010180593

حسابنا بالبنك الأهلي SA 87100000
44179999000101

@birr230
0555729484
www.birr230.org.sa
birr230@gmail.com